

SEVILLA. Jueves, 24 de Junio. Seminario gratuito Allplan Arquitectura



► Porque **hoy** ya no puede utilizar en sus proyectos métodos y herramientas de **ayer**, si quiere mantener su negocio **mañana**

La situación del sector y la necesidad de optimizar al máximo la calidad y la rentabilidad de cada proyecto, nos obliga a modificar los métodos de trabajo, si no queremos quedarnos fuera del mercado. Es el momento de sustituir las herramientas de CAD 2D por herramientas de diseño 3D que eliminen al máximo el coste de producción del proyecto y permita concentrarnos en la calidad del diseño y mejorar la comunicación del proyecto a nuestro cliente.

En este Seminario sobre **Allplan BIM**, le mostraremos las ventajas de trabajar con Allplan como **plataforma integradora del proyecto** y de comunicación del mismo. Le enseñaremos **las últimas herramientas específicamente desarrolladas para facilitar el trabajo en proyectos de Rehabilitación y Reforma**, proyectos que ya suponen más del 50 % en la Unión Europea. Podrá ver como se integra un asistente energético que le permite conocer la **eficiencia energética** de su edificio al mismo tiempo que lo proyecta, en mejora de la sostenibilidad. Y conocerá la última tecnología en **diseño paramétrico** de edificios y componentes constructivos.



SEVILLA, Jueves 24 de Junio, 17:30 horas
Microcad Sevilla, C/ Goya 57 Acc. (junto a estadio Sánchez Pizjuán)

Inscríbase y entenderá por qué más de 5.000 estudios de arquitectura ya han adoptado en España esta nueva forma de hacer proyectos (vea agenda e inscripción en el reverso).



Con la colaboración de



SEVILLA. Jueves, 24 de Junio. Seminario gratuito Allplan Arquitectura



1.Optimización del diseño

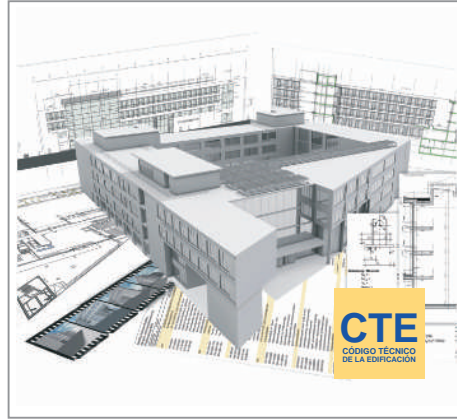

2.Optimización del proyecto de ejecución



3.Mejora de la comunicación con el cliente

► **Es el momento de reorganizar su estudio de arquitectura**
Hacia la mayor calidad y rentabilidad de cada proyecto. Allplan BIM



- 17:30 Introducción: Los nuevos retos de los arquitectos. Organización, colaboración, calidad, competitividad, rentabilidad... .
- 17:45 Hacia la mayor calidad y rentabilidad de cada proyecto. Allplan BIM
 - 1. Allplan como plataforma del proyecto integrado, compatible con CYPE, SOFT, Arktec...
 - 2. Herramientas específicas para Rehabilitación y Reforma
 - 3. Diseño y construcción sostenibles. Indicador energético integrado.
 - 4. Diseño paramétrico de edificios y componentes constructivos
- 19:30 Rueda de consultas y fin de Seminario

Todos los asistentes recibirán un DVD con una presentación multimedia de Allplan (vídeos...)



Inscripción gratuita. Plazas limitadas. Se ruega confirmación:
Por teléfono: 902 367 196. Por email: nemetschek@nemetschek.es, con el asunto "Seminario Allplan", e indicando: Nombre y teléfono de contacto, y número de plazas.
O a través del formulario de Internet: www.nemetschek.es/eventos

► Tel. **902 367 196**
www.nemetschek.es/eventos

Con la colaboración de

